

Prima di effettuare le operazioni di scrutinio, è opportuno scaricarsi un .pdf dei voti di dettaglio di ogni classe.

Accedere ad Argo ScuolaNext; dal menu **Stampe Registri -> Stampe Valutazioni -> Riepilogo per Classe**:

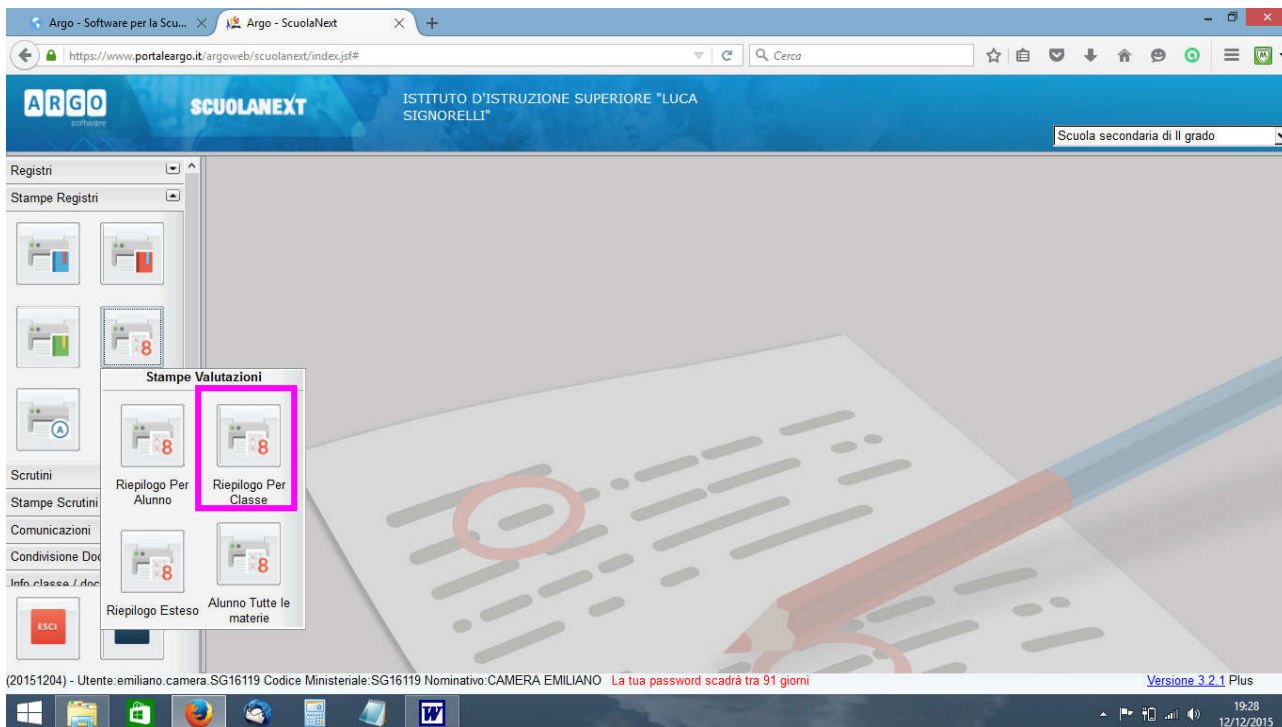

Deselezionare Assenze e Note:

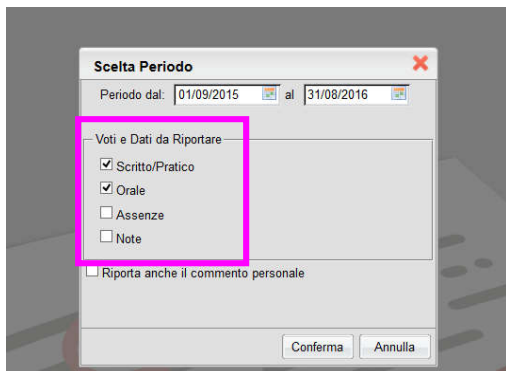

Scaricare il file:

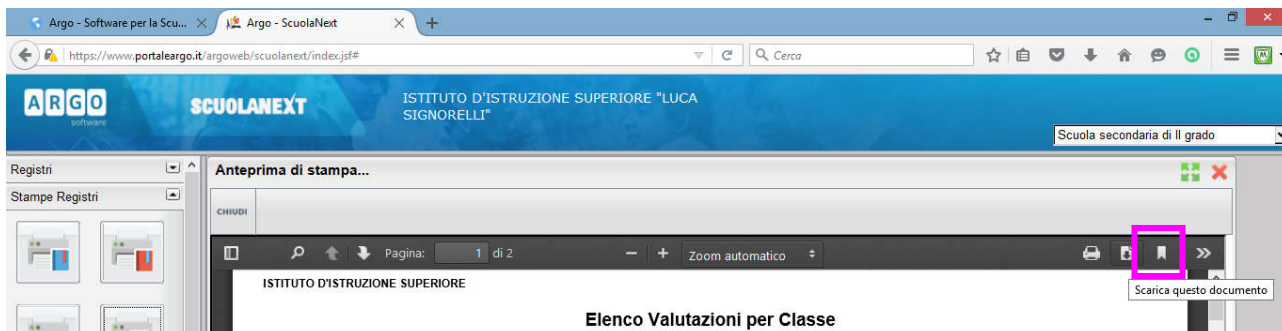

Selezionare quindi il menu 'Scrutini' -> Registrazione Valutazioni ed Esito:

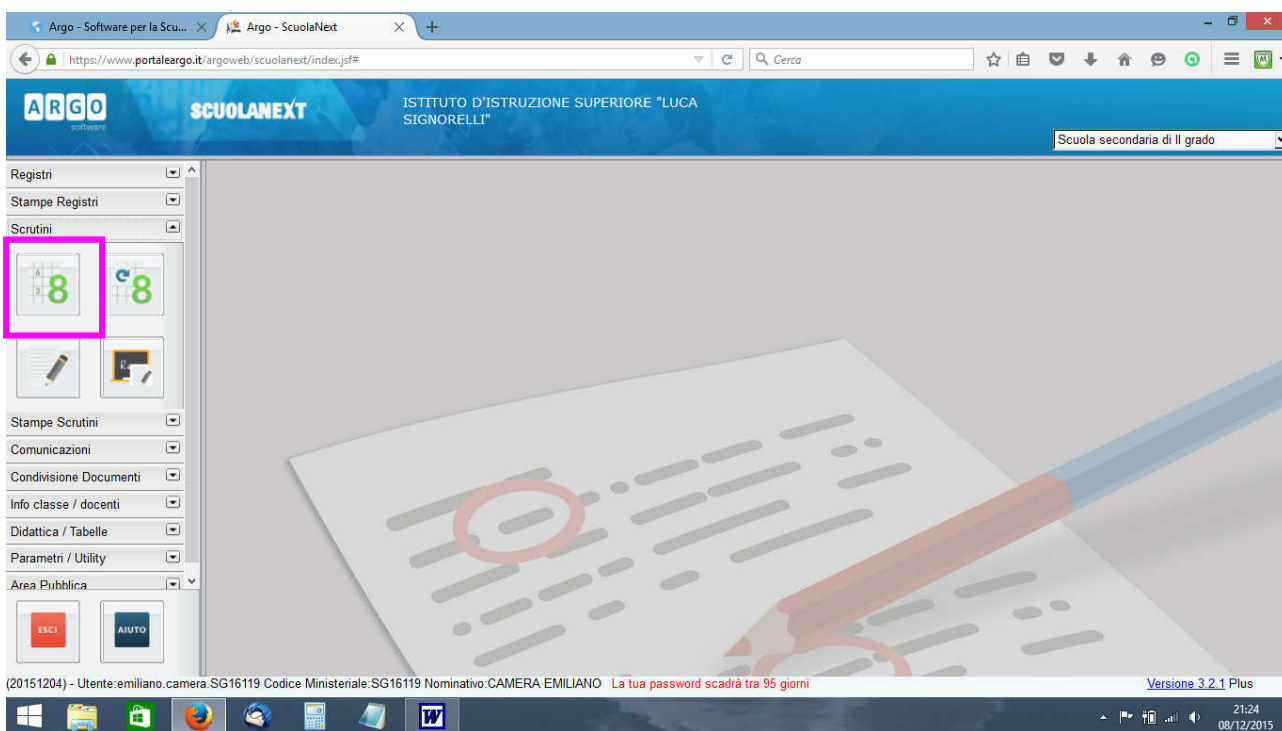

Selezionare la classe:

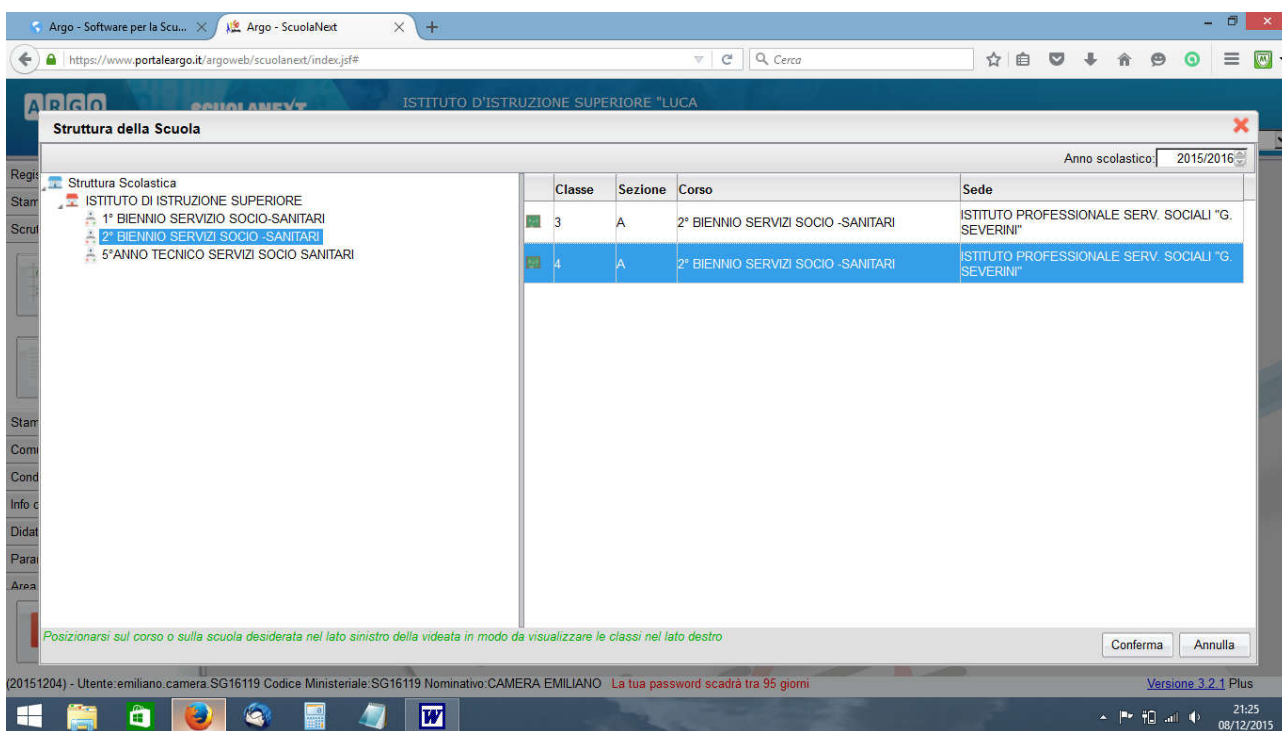

## Selezionare PRIMO TRIMESTRE:

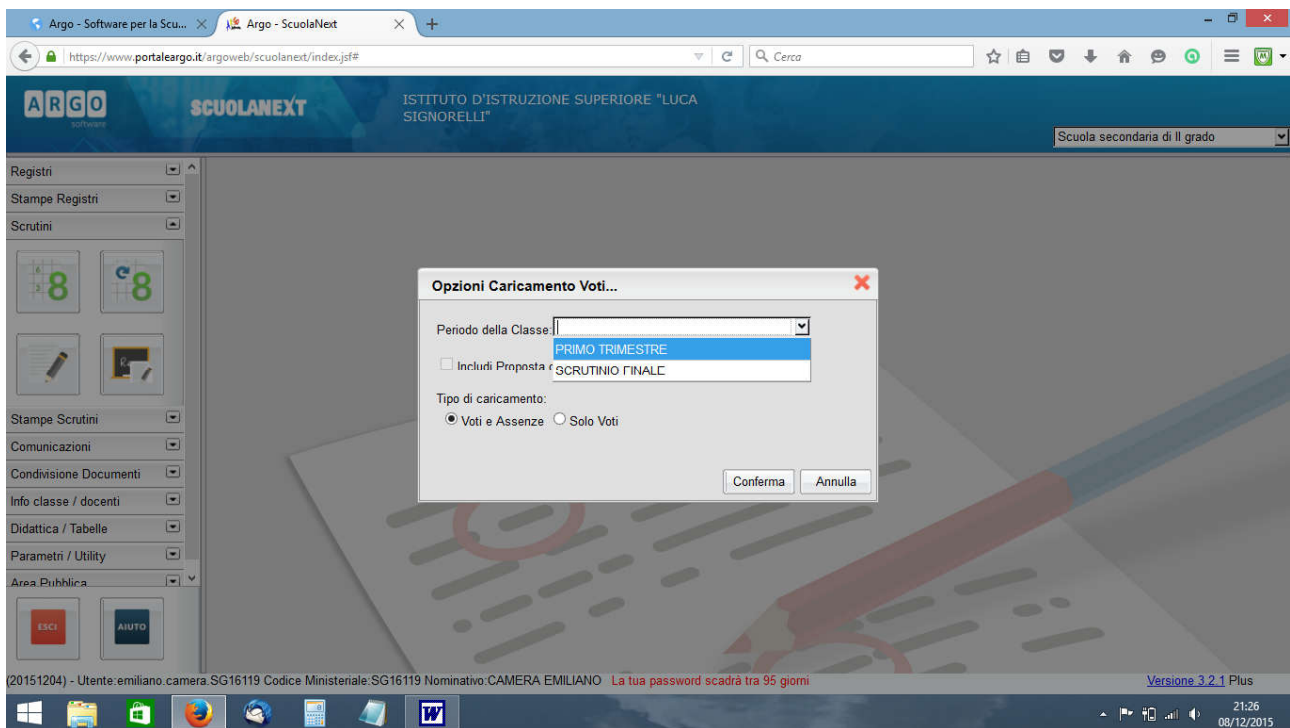

La materia compare come codice numerico, ma la descrizione compare passandovi sopra col mouse:

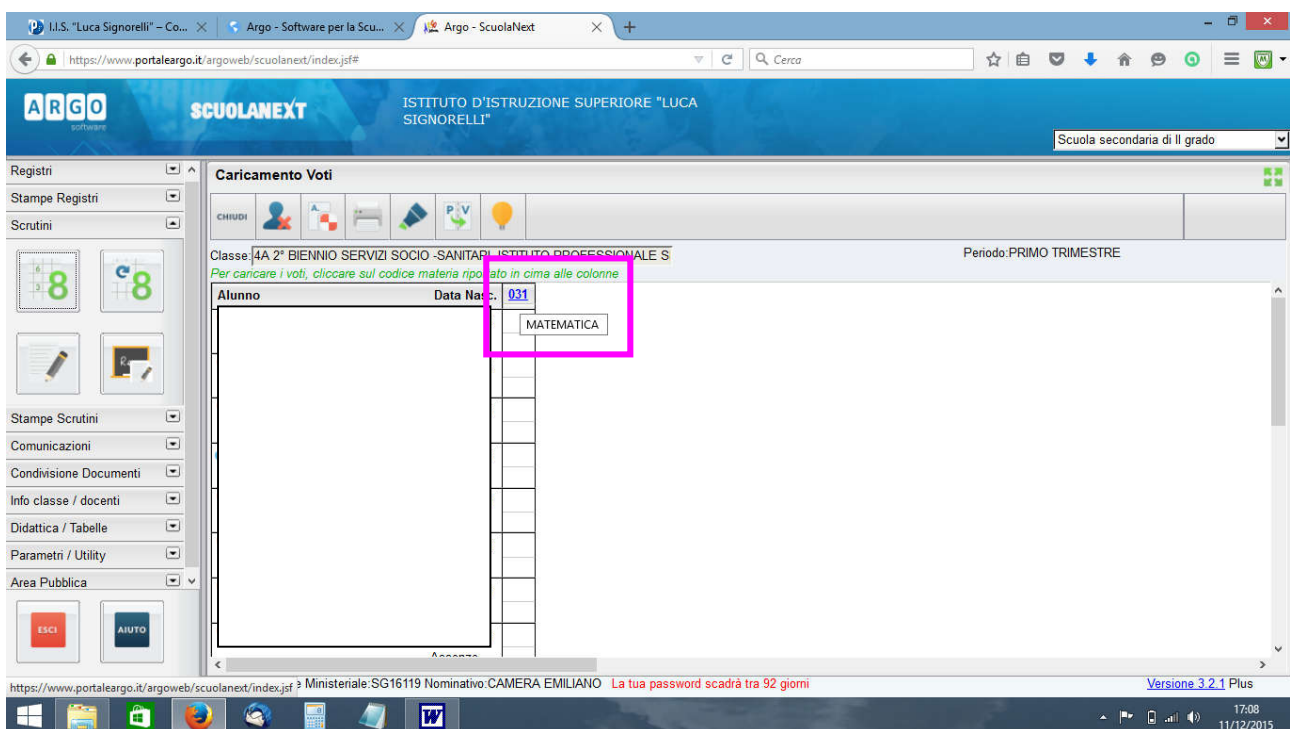

Dopo aver cliccato sul codice numerico della materia, dal menu **Azioni** selezionare **Importa Voti dal Registro Elettronico**:



Il voto è **unico** per tutte le materie, anche nel primo trimestre.

Selezionare come Argo deve calcolare la media:

- la prima opzione calcola prima le medie per tipologia (scritto, orale, pratico) e successivamente fa il calcolo **della media delle medie**;
- la seconda opzione somma indistintamente tutti i voti e poi divide il risultato per il numero delle valutazioni.

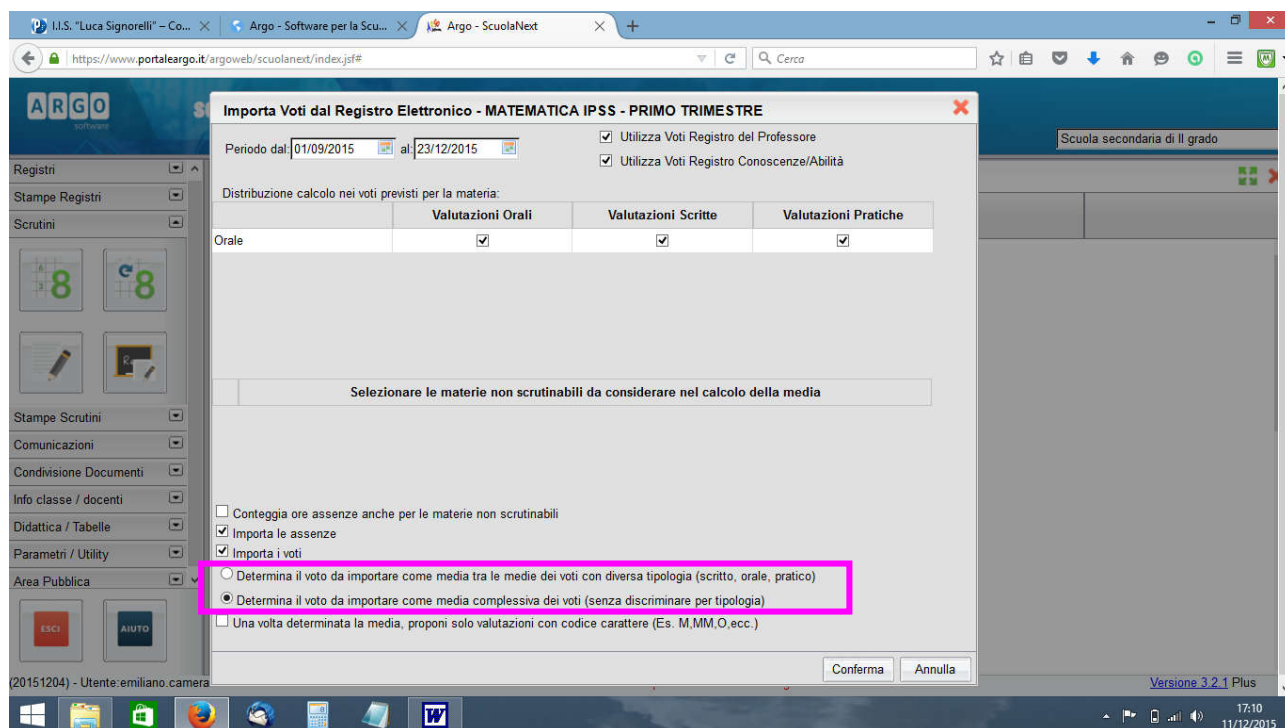

I voti importati vanno sempre valutati criticamente (v. nota successiva), al di là della media proposta che è solo un dato di partenza. **Il Giudizio Sintetico** può essere attinto dal database preimpostato (click sulla lente) oppure, se si preferisce, scrivendo nel campo libero.

Ad operazione effettuata, cliccare su **Salva**:



**N.B.:** nel primo trimestre non è previsto - nel nostro Istituto - la registrazione a database delle *proposte* di voto. Eventuali variazioni non per proposta del docente ma per voto di consiglio vanno quindi verbalizzate affinché ne rimanga traccia.

**N.B.:** la media proposta è arrotondata al mezzo voto. I voti di scrutinio dovranno comunque essere interi.

### **Estratto dal POF:**

*Scrutini intermedi: criteri di svolgimento:*

I voti vengono assegnati dai Consigli di Classe su proposta dei singoli docenti in base ai seguenti criteri:

- valutazione andamento scolastico del primo periodo in termini di: **interesse, partecipazione ed impegno** rilevati nel complesso delle attività formative ed in riferimento a quanto espresso a proposito della valutazione in premessa del presente paragrafo (*test di ingresso, ndr*);
- valutazioni riportate nelle verifiche scritte e orali;
- **esito dei corsi di sostegno.**

Quindi, attenzione a non lasciarsi ‘influenzare’ dalle proposte del programma, poiché nel nostro POF non c’è scritto da nessuna parte che il voto di scrutinio debba coincidere strettamente con la sola “media”.

**N.B.:** i voti di scrutinio possono essere successivamente rimodificati (fino ad inizio scrutinio) e salvati, ma una volta importati i voti il sistema non darà più indicazione delle medie; perciò è opportuno aver scaricato il file .pdf di cui alla pag. 1 del presente tutorial.